Enero 2024, No. 25

Integra

SUEÑOS CON TU COOPERATIVA

"Dejemos que el amor y la alegría nos guíen en cada paso que demos"

Juventino Rosas
CAJA POPULAR

Naturaleza Financiera

Finfluencers

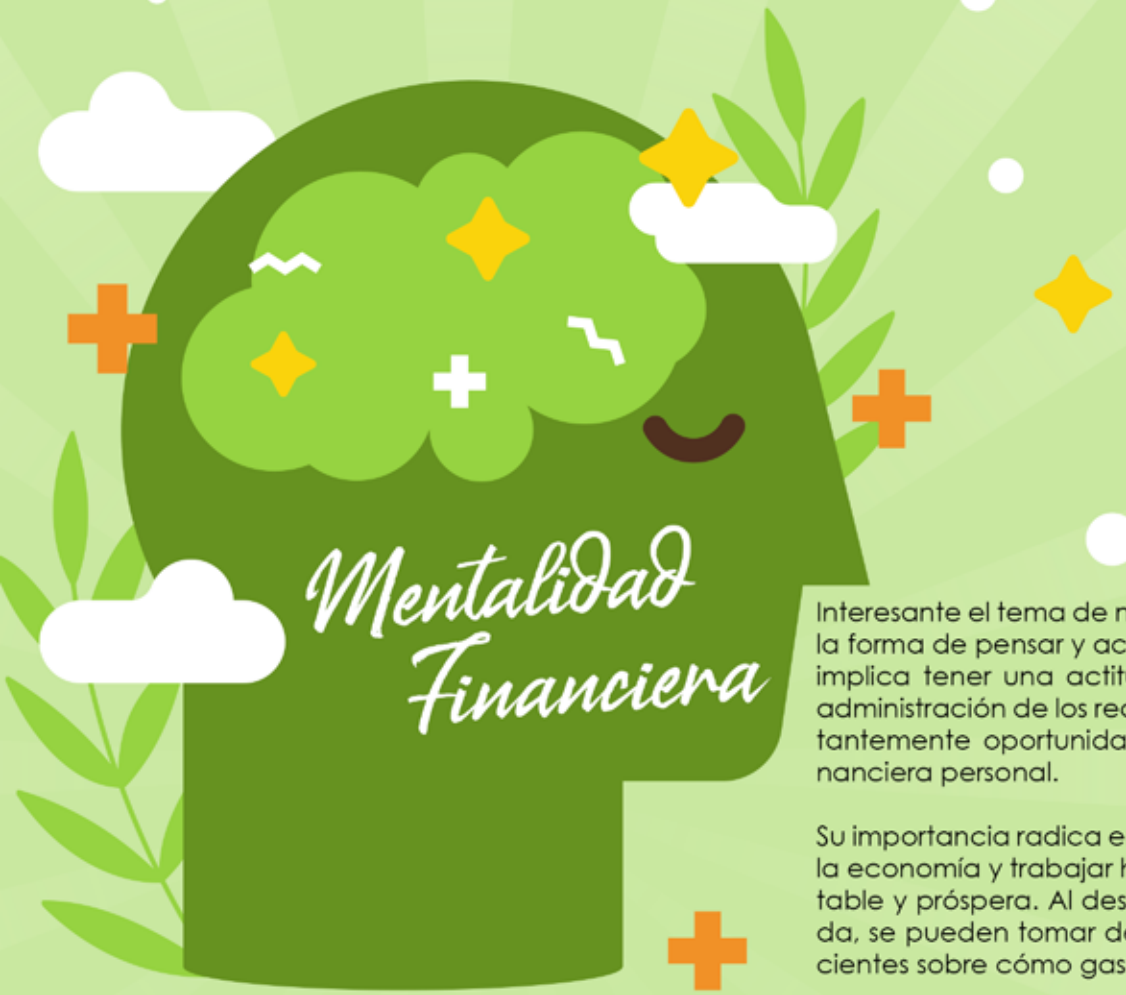

Mentalidad Financiera

Interesante el tema de nuestro artículo, el cual se refiere a la forma de pensar y actuar con el dinero y las finanzas e implica tener una actitud positiva y proactiva hacia la administración de los recursos económicos y buscar constantemente oportunidades para mejorar la situación financiera personal.

Su importancia radica en que permite tomar el control de la economía y trabajar hacia una vida financiera más estable y próspera. Al desarrollar una mentalidad adecuada, se pueden tomar decisiones más informadas y conscientes sobre cómo gastar, ahorrar e invertir el dinero.

Tipos de mentalidad financiera pueden incluir.

- **Mente ahorradora:** Prioriza el ahorro y la acumulación de capital
- **Mente inversora:** Se enfoca en la inversión y busca oportunidades para hacer crecer el dinero
- **Mente emprendedora:** Tiene una mentalidad empresarial, busca oportunidades para generar ingresos y crear negocios exitosos
- **Mente planificadora:** Se enfoca en planificación a largo plazo y establece metas financieras claras

Para tenerla, es importante.

- ***Educarse:*** Aprender sobre finanzas personales, inversiones, presupuesto y más aspectos relacionados con el dinero. Ayuda a tomar decisiones informadas y evitar errores financieros

- ***Establecer metas financieras:*** Definir claras y realistas dará un propósito y dirección en las decisiones financieras. Esto motiva a tomar acciones concretas para alcanzar nuestros objetivos

- ***Desarrollar hábitos financieros saludables:*** Establecer un presupuesto, ahorrar regularmente, evitar deudas innecesarias y llevar registro de gastos, son hábitos fundamentales

- ***Ser consciente de las emociones y sesgos:*** Reconocer cómo estos pueden influir en las decisiones financieras ayudará a tomar decisiones más racionales y evitar errores impulsivos

Tips para mejorarla

- Leer libros y artículos sobre finanzas personales
- Buscar asesoría de expertos financieros
- Establecer un presupuesto y seguirlo
- Ahorrar regularmente y establecer metas de ahorro
- Evitar deudas innecesarias y pagar deudas existentes
- Buscar oportunidades de inversión y educarse sobre ellas
- Ser consciente de los gastos y evitar compras impulsivas
- Estar abierto a aprender y adaptarse a los cambios en el entorno financiero

Claves para desarrollarla

- Educación financiera
- Disciplina
- Planificación
- Toma de decisiones informadas
- Adaptabilidad a los cambios económicos

Así que con lo anteriormente visto podemos concluir que tener una mentalidad financiera sólida es fundamental para tomar el control de las finanzas y trabajar hacia una vida financiera más estable y próspera. Nos permite tomar decisiones informadas, establecer metas financieras, desarrollar hábitos saludables y adaptarnos a los cambios económicos. Al desarrollar una mentalidad financiera sólida, podemos tomar el control de nuestras finanzas y trabajar hacia una vida financiera más estable y próspera.

Fuente: Plata con plática / Educación Cooperativa

Editorial

Estimados socios:

Con el inicio de un nuevo año, queremos aprovechar para expresar nuestra gratitud por su confianza y apoyo continuo a lo largo de los años. En Caja Popular Juventino Rosas, valoramos profundamente la relación que hemos construido juntos.

Ustedes, nuestros socios son una parte fundamental de esta cooperativa, su participación activa y compromiso nos ha permitido crecer y brindarles servicios financieros de calidad. Nuestro enfoque siempre ha sido y seguirá siendo satisfacer sus necesidades financieras y ayudarles a alcanzar sus metas.

En Caja Popular Juventino Rosas, creemos en la importancia del ahorro, la inversión y la educación financiera, pilares fundamentales para construir un futuro sólido y cumplir los sueños. Nuestro objetivo es brindarles las herramientas y recursos necesarios para que puedan tomar decisiones financieras informadas y responsables.

A través del tiempo hemos trabajado arduamente para ofrecerles una amplia gama de productos y servicios financieros, siendo nuestro compromiso el seguir mejorando y adaptándonos a sus necesidades cambiantes, para que continúen contando con nosotros en cada etapa de su vida y para lograr esto contamos con un equipo de colaboradores altamente capacitados y comprometidos, quienes se esfuerzan día a día para brindarles una experiencia excepcional.

Queremos seguir siendo su aliado financiero de confianza, brindándoles soluciones que se adapten a sus necesidades individuales y ayudándoles a alcanzar sus metas financieras.

Caja Popular Juventino Rosas agradece su lealtad y confianza. En este nuevo año, nos comprometemos a seguir creciendo y mejorando nuestros servicios, trabajando arduamente para mantenernos en la preferencia de nuestros socios y continuar siendo una institución financiera sólida y confiable.

REPRESENTANTES
Consejo de Administración
Consejo de Vigilancia
Director General

COMISIÓN EDITORIAL
Educación Cooperativa
Imagen Corporativa

"La motivación es lo que te hace empezar, el hábito es lo que te mantiene firme en tu camino"

Jim Rohn

Departamento de Educación Cooperativa
Caja Popular Juventino Rosas

PRESERVAR Y PROTEGER EL MEDIO AMBIENTE

¿Sabías que existe un ***Día Mundial de la Educación Ambiental***? Pues sí, se celebra el día 26 de enero de cada año y se estableció en 1975 durante la Conferencia de las Naciones Unidas sobre el Medio Ambiente Humano en Belgrado, Serbia. Siendo una respuesta a la preocupación a los problemas ambientales, así como la necesidad de educar y concientizar a las personas sobre la importancia de proteger y preservar el medio ambiente.

Y se celebra para promover la conciencia y comprensión de los problemas ambientales y fomentar la participación activa en la protección y conservación del medio ambiente. Busca destacar la importancia de la educación ambiental como herramienta para abordar los desafíos ambientales y promover un desarrollo sostenible.

Importancia

- Promueve conciencia y comprensión de los problemas ambientales
- Fomenta participación activa en la protección y conservación del medio ambiente
- Destaca como herramienta para abordar los desafíos ambientales
- Contribuye a la promoción de un desarrollo sostenible y equitativo

Celébralo

- Organizar charlas, conferencias o talleres sobre temas ambientales
- Realiza actividades de limpieza y conservación del medio ambiente
- Promueve la educación ambiental en escuelas y comunidades
- Participa en proyectos de reforestación o restauración de ecosistemas
- Comparte información y recursos de temas ambientales en redes sociales y medios de comunicación

Con esta información podemos concluir que es una gran oportunidad para concientizar y educar a las personas sobre la importancia de proteger y preservar el medio ambiente. Recuerda que cuando se celebra este día se promueve la participación activa en la protección del medio ambiente y se fomenta un desarrollo permanente. Esta educación desempeña un papel crucial en la creación de conciencia y en la adopción de acciones responsables hacia nuestro entorno natural.

Fuente: Gobierno de México / Educación Cooperativa

DOLORES EN EL BOLSILLO

¿Alguna vez habías escuchado el término **Enfermedades financieras**? Pues bien, te cuento que se refiere a una situación en la que las personas enfrentan dificultades financieras significativas y no pueden manejar adecuadamente sus recursos económicos. Se manifiestan como: incapacidad para pagar deudas, vivir de cheque en cheque, tener un bajo puntaje crediticio, no tener ahorros o no poder alcanzar metas financieras.

A continuación, te menciono las más comunes:

- **Deudas excesivas:** Acumulación de deudas más allá de la capacidad de pago, llevando a enfrentar dificultades financieras significativas.
- **Falta de ahorros:** Lleva a una situación de vulnerabilidad financiera, pues no se cuenta con un colchón financiero para hacer frente a emergencias o imprevistos.
- **Malos hábitos de gasto:** Gastar más de lo que se gana o de manera impulsiva lleva a problemas financieros a largo plazo.
- **Falta de educación financiera:** La falta de conocimientos y habilidades financieras dificulta la toma de decisiones financieras informadas y prudentes.

- **Educarse financieramente:** Aprender sobre conceptos básicos de finanzas personales, presupuesto, ahorro e inversión puede ayudar a tomar decisiones financieras más informadas.
- **Establecer metas financieras:** Siendo claras y realistas ayudan a mantener el enfoque y disciplina en la gestión del dinero.
- **Crear un presupuesto:** Mensual, llevarlo a cabo ayuda a controlar gastos y asegurarse de que los ingresos cubran las necesidades básicas.
- **Evitar deudas innecesarias:** Utilizar el crédito de manera responsable ayuda a mantener una salud financiera sólida.
- **Creación de un fondo de emergencia:** Establecer uno para hacer frente a situaciones inesperadas o emergencias financieras.

PROS

- Sirve como llamada de atención para tomar medidas y mejorar la salud financiera
- Genera mayor nivel de conciencia y educación financiera

CONTRAS

- Causa estrés y ansiedad debido a la falta de estabilidad financiera
- Puede limitar oportunidades y opciones financieras a largo plazo

Estas enfermedades pueden tener un impacto significativo en la vida de las personas y su bienestar general. Una forma de prevenirlas y superarlas es con educación financiera, planificación y toma de decisiones informadas.

¡Mantener una buena salud financiera es esencial para lograr la estabilidad y el bienestar económico a largo plazo!

Fuente: Mundo ejecutivo / Educación Cooperativa

LA EDUCACIÓN FINANCIERA *y la juventud*

¿Cuántas veces hemos escuchado sobre la educación financiera en los jóvenes? Cuán importante es para que estos sean capaces de tomar decisiones financieras inteligentes y responsables a lo largo de su vida.

DESVENTAJAS

- **Falta de preparación:** Al no recibir esta educación pueden enfrentar dificultades para administrar bien su dinero y tomar decisiones financieras adecuadas.
- **Riesgo de endeudamiento excesivo:** Sin conocimientos financieros sólidos pueden caer en ello y tener problemas para salir de las deudas acumuladas.
- **Falta de planificación para el futuro:** La falta puede llevarlos a no planificar adecuadamente para metas futuras.

TIPS

- **Aprende a controlarte:** Ahorra y compra de contado, planifica tu sistema de pagos en caso de solicitar un crédito.
- **Tener control de tu futuro financiero:** No lo dejes en manos de otra persona, infórmate a detalle sobre tarifas, intereses/deudas y costos de los productos financieros que adquieras.
- **Entérate adónde va tu dinero:** Haz un presupuesto, ve que tus gastos no excedan las ganancias. Suma gastos fijos mensuales y resta ingresos, para saber si tienes un extra para ahorrar o darte algún gusto.
- **Haz un fondo de ahorro para emergencias e imprevistos:** No importa la cantidad, ahorra una parte de tu ingreso. Sino lo gastas lo usaras después en vacaciones o en comprar algo.
- **Empieza a ahorrar para tu retiro:** El tiempo pasa rápido y si empiezas ahora tu dinero producirá más intereses.
- **Cuida tu salud:** Cuida tu alimentación y haz ejercicio así ahorraras dinero a largo plazo. Paga un seguro de gastos médicos, será de utilidad en caso de enfermedad o emergencia.

CONSEJOS

- **No gastes lo que no tienes:** Si tienes trabajo cada mes ahorra 10% de tu ingreso. Tendrás mayor control del dinero y da la posibilidad de gastarlo cuando gustes.
- **Elabora un presupuesto:** Te ayudará a saber cómo gastas, podrás eliminar gastos innecesarios y detectar fugas de dinero.
- **Busca oportunidades de ahorro:** Encuentra actividades en casa donde se pueda reducir gastos.
- **Genera ingresos extra:** Aunque tengas un trabajo fijo, ten un segundo ingreso.
- **Evita solicitar créditos:** Espera a que ahorres el dinero necesario para comprar al contado eso que quieres, pero antes pregúntate si lo necesitas o es útil.

No olvides que proporcionarles educación financiera a los jóvenes es vital para ayudarles a desarrollar habilidades financieras sólidas, tomar decisiones informadas y evitar problemas financieros en el futuro. Tanto escuelas, como padres y tutores desempeñan un papel esencial en brindarles conocimientos y herramientas necesarios para tener éxito en su vida financiera.

Fuente: Saber más ser más / Educación Cooperativa

GARANTIZA LA EDUCACIÓN DE TU HIJO

¿Alguna vez te ha cruzado por la cabeza el tema del **Seguro Educativo**? Te platico que este está diseñado para cubrir los gastos educativos de un beneficiario, como matrícula escolar, colegiaturas, libros y cualquier gasto relacionado con la educación.

Está dirigido a padres, tutores o cualquier persona que quiera asegurar la educación de sus hijos o dependientes, o el propio beneficiario para asegurar su formación.

Es de suma importancia porque garantiza que el beneficiario acceda a una educación de calidad, incluso si el padre o tutor fallece o sufre una incapacidad que le impida cumplir con sus responsabilidades financieras.

Su funcionamiento y duración varía según la póliza, compañía aseguradora y necesidades del asegurado, por lo general, se paga una prima durante un período de tiempo determinado. En caso de fallecimiento o incapacidad, el beneficiario recibe los beneficios del seguro para cubrir los gastos educativos.

Los pagos se realizan mensual, trimestral o anualmente, según lo acordado en la póliza.

Tipos

De ahorro educativo
De inversión educativa

Ventajas

- Futuro seguro
- Planes flexibles
- Cambio de carrera
- Estudiar en el extranjero
- Familia Extendida
- Planear mejor para el futuro
- Cantidad destinada para seres queridos se entregará sin descontar impuestos

Su desventaja es el costo de las primas, que puede ser alto dependiendo de la póliza y las coberturas seleccionadas.

El mejor momento para contratar es, hoy, para aprovechar los beneficios de una prima más baja y tener más tiempo para acumular el valor del seguro y se puede hacer a través de compañías de seguros y agentes de seguros.

¡Qué tal! Con toda esta información podemos concluir que es una herramienta importante para asegurar la educación. Proporciona tranquilidad financiera, permite ahorrar y planificar para los gastos educativos, además garantiza la continuidad de la educación. Sin embargo, debes evaluar cuidadosamente las opciones, así como leer términos y condiciones antes de contratar un seguro educativo.

Fuente: Expansión / Educación Cooperativa

Decisiones económicas

Las finanzas son tan importantes que ¿sabías que existe una interesante disciplina que combina conocimientos de neurociencia y economía para estudiar cómo el cerebro humano toma decisiones financieras? Pues sí, nos referimos a las ***Neurofinanzas***. Y a continuación te hablaremos un poco más de ella:

Ventajas

- Mayor comprensión de los procesos mentales y emocionales relacionados con las decisiones financieras.
- Identificación y superación de sesgos cognitivos y emocionales que pueden afectar las decisiones financieras.
- Desarrollo de estrategias y técnicas para mejorar nuestras habilidades financieras.
- Mayor conciencia de los factores que influyen en nuestras decisiones económicas y cómo podemos controlarlos.

Desventajas

- Las neurofinanzas aún se encuentran en una etapa temprana de desarrollo y no se han establecido completamente como una disciplina científica.
- La aplicación práctica de los hallazgos de las neurofinanzas puede ser compleja y requerir un conocimiento especializado.
- Las neurofinanzas pueden no ser aplicables a todas las personas, ya que cada individuo tiene una estructura cerebral única y puede responder de manera diferente a los estímulos financieros.

¿Ves cuán importante es? Pues ayuda a comprender mejor cómo funciona el cerebro en relación con el dinero y las decisiones financieras. Al comprender los procesos mentales y emocionales que influyen en las nuestras, podemos mejorar nuestras habilidades financieras y tomar decisiones más informadas y racionales.

Fuente: La mente es maravillosa / Educación Cooperativa

HISTORIETA

Tino en una visita a la cooperativa, conoce el "Departamento de Educación Cooperativa". Ahí encuentra a Esmeralda auxiliar de educación cooperativa

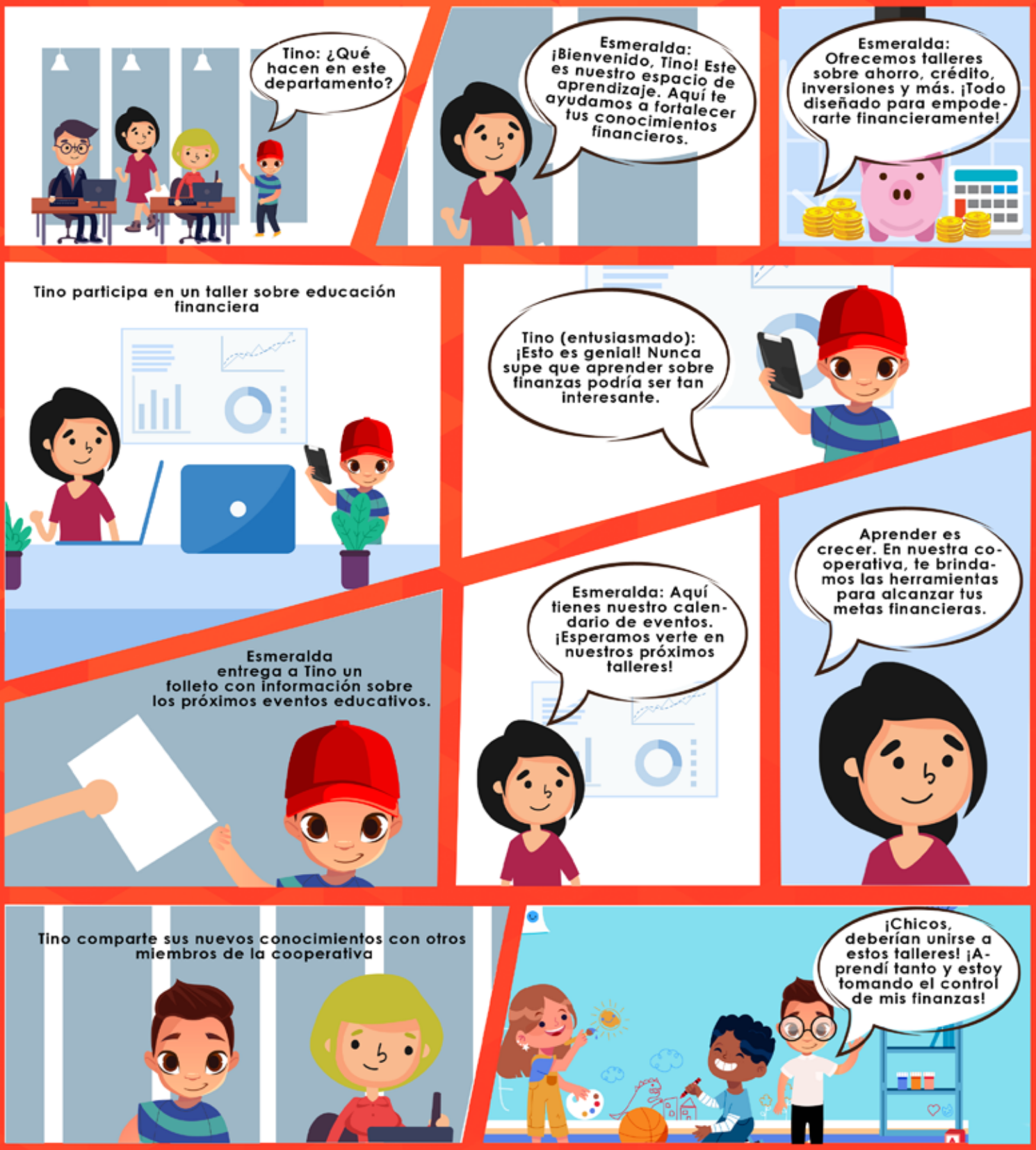

Crea tu portafolio desde joven

Cuantas veces hemos escuchado que comencemos a ahorrar e invertir desde jóvenes. Y seamos sinceros, lo echamos en saco roto porque no nos ponemos a ver las ventajas y beneficios que esto nos traerá. Y la verdad el hacerlo es un proceso sencillo que permite a corto o largo plazo obtener ganancias, además de que al llevarlo a cabo desde ahorita se pueden obtener beneficios para tener un retiro digno.

Tipos más rentables

- **Acciones. -** Excelente opción debido al potencial de crecimiento a largo plazo. Al comprar acciones de empresas sólidas y bien manejadas, te beneficia la apreciación del valor de acciones y dividendos.
- **Fondos de inversión indexados. -** Los inversionistas obtienen amplia exposición a diversas empresas en un solo fondo, reduciendo el riesgo asociado con invertir en acciones individuales.
- **Derivados. -** Instrumentos financieros que obtienen su valor de un activo como acciones o índices. Son atractivas por su capacidad para obtener ganancias con un capital inicial relativamente pequeño.

Consejos:

- Conoce el monto de tu capital y tu tolerancia de riesgo
- No inviertas en muchos instrumentos al mismo tiempo
- Piensa en tus objetivos a largo plazo para definir las inversiones a corto y mediano plazo
- Coloca límites a las perdidas

Razones claves para invertir

- Mayor capacidad de ahorro. - Menos responsabilidades financieras (hipotecas, préstamos estudiantiles o gastos médicos). Teniendo oportunidad de destinar una parte considerable de los ingresos al ahorro e inversión.
- Menos responsabilidades financieras. - Menos deudas y responsabilidades familiares. Brindando flexibilidad de tomar riesgos calculados en inversiones y explorar oportunidades.
- Hacer crecer tu dinero. - A través de inversiones bien planificadas, se obtienen rendimientos significativos a lo largo del tiempo, así además de ahorrar, se pone el dinero a trabajar para ti.

El tiempo es uno de los recursos mas valiosos cuando se trata de invertir, pues mientras más pronto se comience mucho mejor. Recuerda que esta herramienta es poderosa para alcanzar tus metas a futuro además de lograr tu libertad financiera.

¡Crear el hábito de invertir desde joven es la mejor decisión que se puede tomar!

Fuente: El economista / Educación Cooperativa

AHORRAR... es cosa de niños

Hablemos de la habilidad valiosa que se puede desarrollar desde temprana edad, como lo es el hábito de ahorrar, guardar parte del dinero que se les da niños, en lugar de gastarlo inmediatamente. Enseñándoles a posponer la recompensa y entender que pueden obtener cosas más grandes o alcanzar metas si ahorran a lo largo del tiempo.

Cómo desarrollar el hábito financiero:

- Establecer metas: Les brinda motivación y un propósito para ahorrar.
- Enseñarles a diferenciar necesidades y deseos: Los ayuda a comprender la diferencia entre lo que se necesita y lo que se desea, para tomar decisiones informadas sobre cómo gastar su dinero.
- Darles una cantidad: Semanal o mensual les permite tener su propio dinero para administrar y aprender a tomar decisiones financieras.
- Enseñarles a presupuestar: Les ayuda a destinar una parte del dinero para el ahorro, otra para gastos y otra para regalos.

Métodos para ahorrar

- Alcancía: Proporcionarles a los niños donde guarden su dinero. Les ayudará a ver su progreso y cómo su dinero va creciendo con el tiempo.
- Cuenta de ahorro: Abrir una les enseñara sobre el sistema bancario y les permite ganar intereses en su dinero.

Enseñarles sobre el ahorro y administración del dinero es una inversión valiosa en su futuro financiero. Pues les brinda habilidades y conocimientos que les ayudarán a tomar decisiones económicas inteligentes; y a tener una relación saludable con el dinero. Fomentar su hábito desde pequeños les da beneficios a largo plazo y los prepara para una vida financiera exitosa.

¡Contribuyamos a que aprendan lecciones valiosas sobre el valor del dinero, paciencia, planificación y responsabilidad!

Fuente: El País / Educación Cooperativa

Naturaleza Financiera

¿Sabes que cada persona tiene una percepción distinta con respecto al dinero? Así es, pues algunos lo ven como recompensa al esfuerzo/trabajo, otros como un medio para lograr bienes/servicios y otros más como un objetivo de vida y fuente de felicidad; y a esto se le llama Personalidad Financiera.

Tipos:

Impulsiva.- Te deprimes y refugias en las compras pues te generan sensación de felicidad instantánea. Si lo haces de forma irresponsable, sin tener en cuenta tu presupuesto te pondrá en una situación de sobreendeudamiento.

Ordenada/lógica.- Tienes mucho cuidado a la hora de gastar/invertir el dinero, no arriesgas demasiado sin analizar cada aspecto que rodea al dinero que ganas, tienes un registro de los gastos.

Descomplicada. – No te interesa mucho la situación económica del país o conocer a fondo los productos/servicios financieros, ves el dinero como un medio para comprar productos/servicios y no piensas más en el tema.

Derrochadora.-No sigues un deseo momentáneo, eres consciente de los excesos en los que vives y a veces te sientes orgulloso de ello. Usual en ti frases como "vivir el aquí y el ahora", "vivir el momento" o "solo se vive una vez".

Tacaña.- Caes en el error de pensar que el tener unas finanzas sanas es sinónimo de restricciones y aburrimiento, sin embargo, de lo que se trata es de usar los recursos adecuadamente. Gastar dinero es divertido y darnos gustos es justo por un merecido esfuerzo.

Consejos:

Identifica tus prioridades mensuales, guarda el dinero necesario para cumplirlas sin problema, recuerda ahorrar y con el resto date el gusto para el que trabajas tanto.

Aunque tienes las finanzas bajo control, no caigas en el mal hábito de no utilizar el dinero para usos importantes ni dejes pasar buenas oportunidades de inversión por miedo a perderlo.

Inscribe tus facturas para que el pago se haga automático mes a mes (servicios públicos y obligaciones financieras). Sigue alguna red social que actualice puntos claves del acontecer económico.

Ten un ahorro automático, así cada vez que recibas tu pago automáticamente una parte se reservara para el futuro. Ten claros tus gastos mensuales y guarda para cada vez que quieras derrochar. Cuida el uso del crédito, no te excedas pues te verás apretado después y ahorra, es indispensable para enfrentar emergencias de una mejor manera.

Tus finanzas están en orden y es prioridad gastar lo menos posible, pero incluye en tu presupuesto un apartado para actividades divertidas para ti y tu familia, recuerda que el dinero es para mejorar tu calidad de vida.

¿Qué tal? Además de conocer los tipos también te dejamos unos consejitos que pueden serte de ayuda. ¿Ya descubriste que tipo de personalidad tienes? Identifícate y realiza los ajustes que consideres necesarios para tu bien.

Fuente: Finanzas con propósito / Educación Cooperativa

SINO PUEDES ESCAPAR DE LAS GARRAS DEL AMOR

¡QUE TU DINERO NO CORRA PELIGRO!

San Valentín, día donde las personas buscan expresar su amor y/o amistad a través de regalos y gestos especiales. Pero esto puede llevarlos a gastos excesivos y poner en riesgo la salud financiera.

A continuación, te presento algunos consejos para gastar menos en esta fecha y mantener una relación sana con tu bolsillo:

- ***Establece un presupuesto:*** Antes de salir de compras separa una cantidad de dinero razonable respecto a tus ingresos, determina cuánto estás dispuesto a gastar en regalos y actividades. Esto ayudará a evitar gastos impulsivos y mantener el control de tus finanzas.

- ***Regalos hechos a mano:*** Considera los regalos caseros (tarjetas personalizadas, dulces o cena romántica en casa). Muchas veces son más significativos y también más económicos que los comprados.

- ***Planifica actividades:*** Busca alternativas económicas (picnic en el parque, caminata romántica o noche de películas en casa).

- ***Ahorra con anticipación:*** Si quieres dar un regalo especial en San Valentín, ahorra con anticipación, esto permitirá tener el dinero necesario sin tener que recurrir a préstamos o tarjetas de crédito.

- ***Celebra de manera significativa:*** El verdadero valor de la fecha está en el amor y amistad que se comparte, se deben buscar formas de expresar amor y aprecio de manera genuina y significativa.

Ventajas

- Gastar menos en esta fecha ayudará a mantener una relación sana con el bolsillo, evitando deudas innecesarias y preocupaciones financieras.
- Permitirá el enfocarse en lo realmente importante como lo es la felicidad y el amor compartido con los seres queridos.

¿Ves? Es posible celebrar sin gastar en exceso, planifica con anticipación, sé creativo y enfócate en lo que realmente importa. Recuerda que el amor y la felicidad no se miden por el precio de un regalo, sino por el valor emocional que se le da.

Fuente: Forbes México / Educación Cooperativa

Finfluencers

Hoy hablaremos de los llamados Finfluencers, sí, esas personas que tienen influencia en el ámbito financiero y comparten contenido relacionado con inversiones, finanzas personales y consejos financieros en las redes sociales. Al entender que los millennials y centennials les encanta aprender por cuenta propia a través de medios digitales siendo este el blanco ideal para su crecimiento.

¿Eres de los que los siguen? Bien, toma en cuenta lo siguiente:

Ventajas

- Se obtiene información y consejos útiles sobre cómo administrar el dinero, invertir de manera inteligente y mejorar tu situación financiera
- Proporcionan recomendaciones sobre productos y servicios financieros

Desventajas

- Pueden no tener la experiencia o conocimientos adecuados en el campo financiero y pueden dar consejos incorrectos o engañosos
- Es posible que estén motivados por intereses personales o patrocinios, lo que puede influir en la información que comparten.

Aunque cierto es que han logrado centrar la atención juvenil en el tema de educación financiera, se debe considerar que la información que proporcionan estos generadores de contenido no es un asesoramiento financiero profesional y es mejor consultar a un asesor financiero calificado.

En conclusión, seguir a finfluencers puede ser útil para obtener información y consejos financieros, pero es importante ser crítico y verificar la información antes de tomar decisiones basadas en ella.

Fuente: El Cronista / Educación Cooperativa

QUE NO TE ESTAFEN...

Hablemos de esos actos de engaño o fraude en los que personas, grupos organizados o empresas engañan a otra para obtener beneficios económicos o personales de manera ilegal o deshonesta, si, de **Estafas.**

¿Cómo perjudican?

- Pérdidas económicas significativas
- Daño a la reputación de las víctimas
- Generación de estrés y ansiedad
- Afectación del bienestar emocional y mental
- Impacto negativo en la confianza y seguridad de las personas

¿Qué hacer si eres víctima?

- Documentar información relacionada con la estafa que sirva de evidencia
- Informar a las autoridades locales o policía
- Ponerse en contacto con la institución financiera propia para informarles sobre la situación y tomar medidas para proteger las cuentas
- Buscar asesoramiento legal para ver opciones y recuperar cualquier pérdida financiera

Cómo prevenirla

- Mantenerse informado sobre estafas comunes y tácticas utilizadas por los estafadores
- Ser cauteloso al dar información personal o financiera a desconocidos o en línea
- Verificar la autenticidad de empresas o personas antes de realizar transacciones
- No dejarse llevar por promesas de ganancias rápidas/beneficios demasiado buenos para ser verdad
- Mantener actualizados los sistemas de seguridad en línea
- Desconfiar de ofertas/solicitudes inesperadas por teléfono, correo electrónico o mensajes de texto
- No hacer clic en enlaces sospechosos ni descargar archivos adjuntos de fuentes no confiables
- Leer y comprender términos y condiciones antes de hacer transacciones o firmar contratos

Tipos

- **Phishing:** Se hacen pasar por bancos o empresas, para obtener información personal o financiera
- **Inversión:** Prometen altos rendimientos de inversión, pero llevan a cabo un esquema Ponzi o utilizan tácticas fraudulentas para obtener dinero
- **Romance:** Se hacen pasar por personas interesadas en una relación romántica para ganarse la confianza y luego solicitan dinero o información personal
- **Lotería:** Informan a las víctimas que han ganado un premio, pero deben pagar una tarifa o proporcionar información personal para reclamarlo
- **Soporte técnico:** Se hacen pasar por técnicos de soporte de empresas de tecnología y solicitan acceso remoto a los dispositivos de las víctimas para robar información o instalar malware
- **Préstamos:** Los ofrecen rápidos y fáciles, pero piden pagos por adelantado o cobran tasas de interés exageradas
- **Trabajo desde casa:** Ofrecen oportunidades de trabajo desde casa resultando siendo esquemas de pirámide o estafas de procesamiento de pagos

Es de suma importancia estar informado y ser consciente de las posibles señales de alerta para prevenir y evitar ser víctima de una estafa. Pero si te llegara a pasar es crucial tomar medidas rápidas para minimizar el daño. La educación y conciencia son herramientas clave para protegerse contra las estafas y mantenerse seguro en un mundo cada vez más digital y complejo.

Fuente: El Universal / Educación Cooperativa

¡SOLICITA TU CRÉDITO HOY MISMO!

DISFRUTA DE LOS BENEFICIOS DE SER SOCIO